MONACOR SCHWEIZ

T-521JST

Bruttopreis (EVP): CHF **5.00**

Bestellnummer: 348930

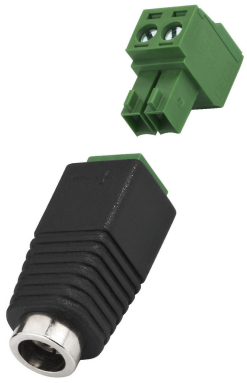

Kleinspannungsverbinder, 5,5/2,1 mm

Kleinspannungsverbinder, 5,5/2,1 mm,
für die schnelle Installation von z. B. Überwachungskameras und LED-Streifen und -Leisten. Mit Schraub-Steckanschluss und Polaritätskennzeichnung.
T-521PST = Stecker
T-521JST = Kupplung

Technische Daten:

Art	Kupplung
Typ	Kleinspannung
Anzahl	1
Ausstattung	-
Farbe/Farbcodierung	Schwarz, Chrom
Nennbelastbarkeit	-
Isolationswiderstand	-
Durchschlagsfestigkeit	-
Approbation	-
Polzahl	-
Kabeleinlass	-
Geeigneter Kabelquerschnitt	-
Anschluss	Schraub-Steckanschluss
Zugentlastung	-
Knickschutz	-
Stereo	-
Mono	-
Schalter	-
Material	-
Zentralbefestigung	-
Kontaktart	-
Kontaktanzahl	-
Kontaktbreite	-
Kontaktabstand	-
Zul. Einsatztemperatur	0-40 °C
Abmessungen	-
Durchmesser	5,5/2,1 mm
Länge	-
Gewicht	6,4 g
Sonstiges	Polaritätskennzeichnung

Artikel Informationen

Neu	
Bruttogewicht	0.000 kg