RM-10SET

Bruttopreis (EVP): CHF **43.00**

Bestellnummer: 254950

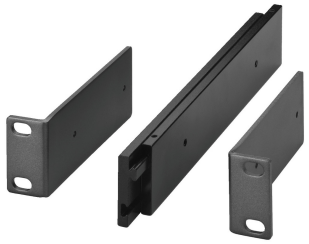

482-mm-Montageset (19")

482-mm-Montageset (19")

- Für den Einbau von zwei SIEM-111/... (Sender), UF-10R/12 oder UF-20S/5 in ein Rack-Gehäuse
- Bestehend aus zwei Metall-Montagewinkeln und zwei Aluminium-Verbindungsschienen

Herstellerinformation
JTS PROFESSIONAL CO., LTD.
No. 148, Gongye 9th Rd., Dali Dist.
41280 Taichung City
Taiwan
jts@jts.com.tw

EU-Bevollmächtigter
MONACOR INTERNATIONAL GmbH & Co. KG
Konsul-Smidt-Str. 68
28217 Bremen
Deutschland
info@monacor.de

Technische Daten:

EAN-Code	4007754234893
Nettogewicht	0,509 kg
Einsatzzweck/Kapazität	Montageset für 2 x SIEM-111/... (Sender), UF-10R/12, UF-20S/5
Größe	482 mm (19")
Höheneinheiten HE	1
Farbe	Schwarz
Ausführung	2 x Metall-Montagewinkel, 2 x Aluminium-Verbindungsschiene
Material	-
Transportrollen	-
Montagezubehör	-
Schutzart	-
Innenmaße	-
Nutztiefe	-
Außenmaße	-
Breite	-
Höhe	-
Tiefe	-
Max. Traglast	-
Gewicht	509 g

Artikel Informationen

Neu	
Bruttogewicht	0.539 kg