MONACOR SCHWEIZ

NE-8FDXY6B

Bruttopreis (EVP): CHF **27.00**

Bestellnummer: 342830

Ersatzartikel: NE8FDX-Y6-B

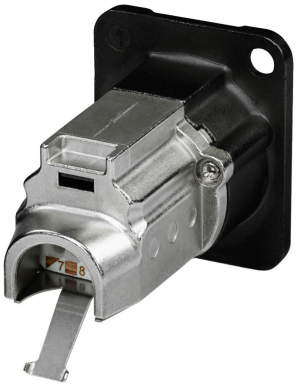

EtherCon-Einbaubuchse

Cat-6a-Einbaubuchse

- Komponenten entsprechen den Vorschriften gemäß ISO/IEC 11801 und TIA/EIA 568-C.2
- PoE+-konform gemäß 802.3at Type2
- Robustes, millionenfach bewährtes Push-Verriegelungssystem
- Abwärtskompatibel mit bestehenden EtherCon-Cat-5-Produkten
- D-Serien-Standard
- Geschirmtes System - EMI-Schutz

Herstellerinformation
Neutrik AG
Im alten Ried 143
9494 Schaan
Liechtenstein
neutrik@neutrikgroup.com

Empfohlenes Zubehör

SCDX-1/SW

Technische Daten:

EAN-Code	7613187009303
Nettogewicht	0,037 kg
Art	Einbaubuchse
Typ	NEUTRIK-Cat-6a
Anzahl	1
Ausstattung	Cat-6a-Standard
Farbe/Farbcodierung	Schwarz
Nennbelastbarkeit	-
Isolationswiderstand	> 0,5 GΩ
Durchschlagsfestigkeit	1 kV
Approbation	-
Polzahl	-
Kabeleinlass	-
Geeigneter Kabelquerschnitt	-
Anschluss	2 x RJ-45
Zugentlastung	ja
Knickschutz	-
Stereo	-
Mono	-
Schalter	-
Material	Metall
Zentralbefestigung	-
Kontaktart	-
Kontaktanzahl	-
Kontaktbreite	-
Kontaktabstand	-
Zul. Einsatztemperatur	-40-+70 °C
Abmessungen	-
Durchmesser	-
Länge	-
Gewicht	37 g
Sonstiges	D-Serien-Standard

NE-8FDXY6B

Artikel Informationen	
Neu	
Bruttogewicht	0.001 kg