MONACOR SCHWEIZ

KM-12190

Bruttopreis (EVP): CHF **145.00**

Bestellnummer: 259007

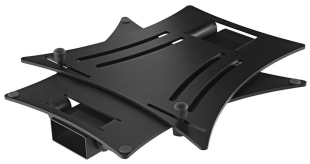

Laptopständer

Laptopständer

- Auf- und Abbaubar im Handumdrehen
- Ausgezeichnete Stabilität durch die Kombination aus robustem Stahrohr und Fuß- und Auflageplatte aus Aluminium
- Geringes Gewicht
- Individuell einstellbare Anschlagstifte mit Gummikappen für die Montage von gängigen Laptop-Modellen oder Mischpulten, CD-Playern
- Horizontale Einsatzhöhe 320 mm, 3-stufig neigbar
- Lieferung inklusive geräteschonender Auflagepads

Herstellerinformation
KÖNIG & MEYER GmbH & Co. KG
Kiesweg 2a
97877 Wertheim
Deutschland
contact@k-m.de

Technische Daten:

EAN-Code	4016842108732
Nettogewicht	1,77 kg
Art	Ständer
Passend für	Laptops
Ausstattung	
Material	Stahlrohr, Aluminiumplatten
Farbe	Schwarz
Zentrisch belastbar/Tragfähigkeit	
Montageflansch	
Montageplatte	264 x 304 mm
Montagegewinde	-
VESA-Standard	-
Schwenkbar	-
Neigbar	3-stufig
Rohrdurchmesser	-
Einstellbare Höhe	-
Länge	-
Staumaß	329 x 304 x 66 mm
Abmessungen	298 x 261 x 320 mm
Gewicht	1,8 kg
Besonderheit	Anschlagstifte, Auflagepads

Artikel Informationen

Neu	
Bruttogewicht	2.050 kg