EN-24

Bruttopreis (EVP): CHF **47.00**

Bestellnummer: 210200

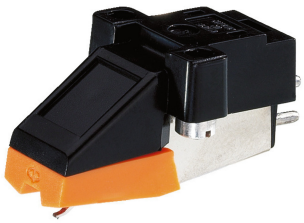

Stereo-Tonabnehmer-Magnetsystem

Stereo-Tonabnehmer-Magnetsystem
(Moving Magnet)

- Diamantnadel und 1,3-cm-Befestigung (½")
- Passend zu Plattenspielern aus unserem Programm (DJP-...) und als Ersatz für andere Hi-Fi-Plattenspieler
- Auflagegewicht ca. 1,5 g

Herstellerinformation
MONACOR INTERNATIONAL GmbH & Co. KG
Konsul-Smidt-Str. 68
28217 Bremen
Deutschland
info@monacor.de

Technische Daten:	
EAN-Code	4007754098761
Nettogewicht	0,005 kg
Frequenzbereich	20-20000 Hz
Ausgangsspannung	5 mV/1 kHz, 5 cm/s
Abschlussimpedanz	47 kΩ/200 pF
Impedanz	1,2 kΩ
Gleichstromwiderstand	300 Ω
Kanalgleichheit	< 2,5 dB/1 kHz
Kanaltrennung	> 24 dB/1 kHz
dyn. Nadelnachgiebigkeit	5 µm/mN
Auflagegewicht	1,5 g
Nadelschliff	konisch 0,6 µm
Gewicht	4,5 g

Artikel Informationen	
Neu	
Bruttogewicht	0.001 kg